

ScanIt Legato



Placer les empreintes au centre des moules.



Placer les moules avec les empreintes dans le scan.
L'empreinte gauche à gauche et l'empreinte droite à droite.

Refermer le scan.

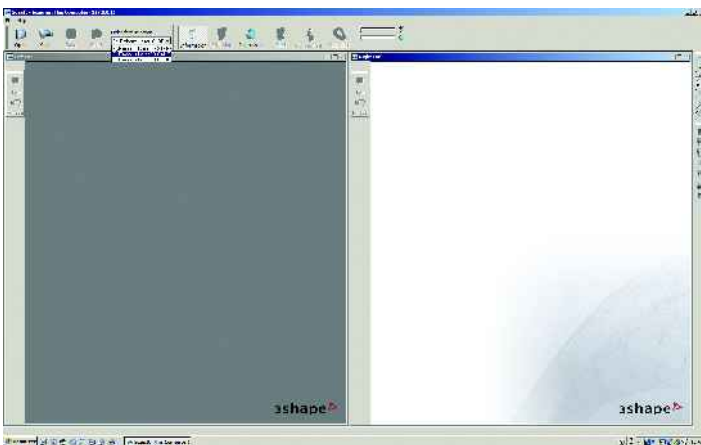

Ouverture du logiciel ScanIt Legato
Sélectionner oreille droite, oreille gauche ou stéréo.

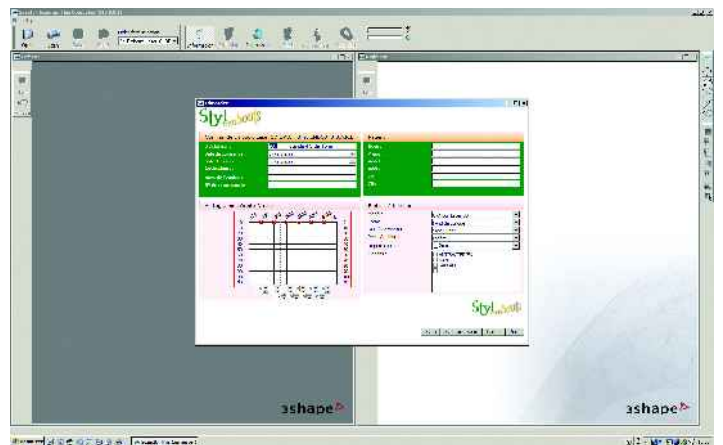

Remplir le bon de commande avec les références du centre et du patient ainsi le type du produit.

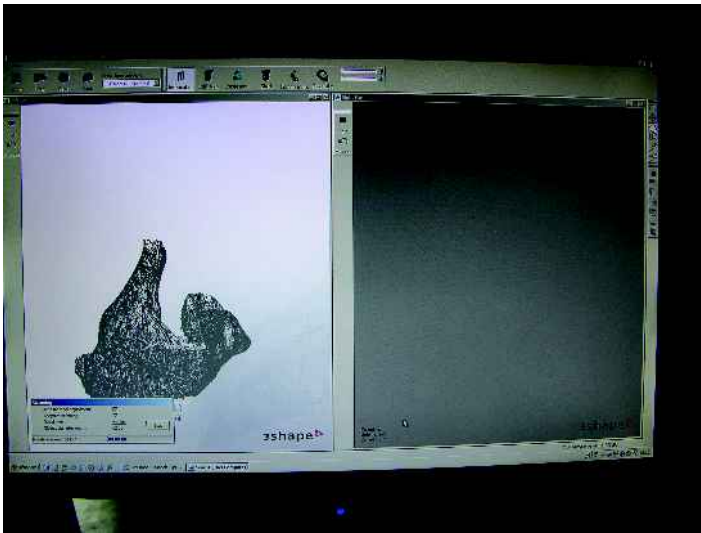

Le balayage commence sur l'empreinte gauche.

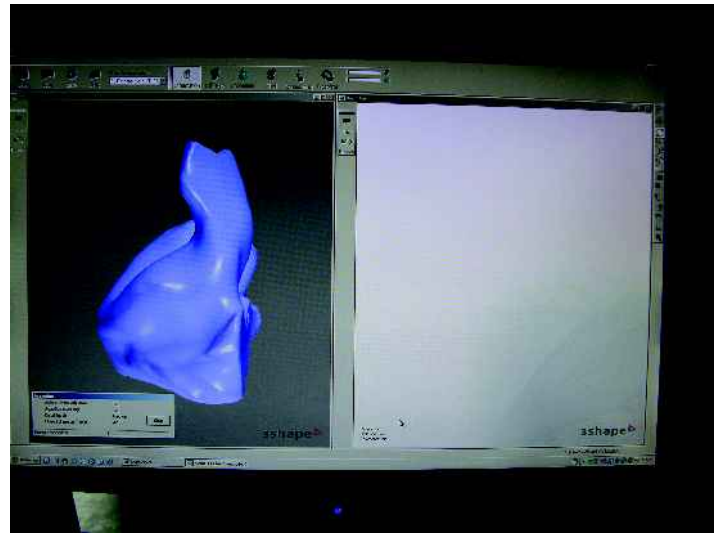

Apparition de l'empreinte gauche scannée.

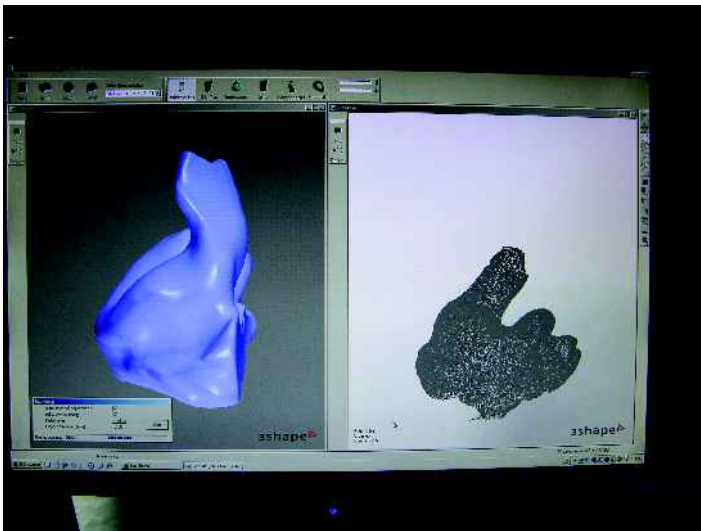

Ensuite vient l'étape du balayage sur l'empreinte droite.

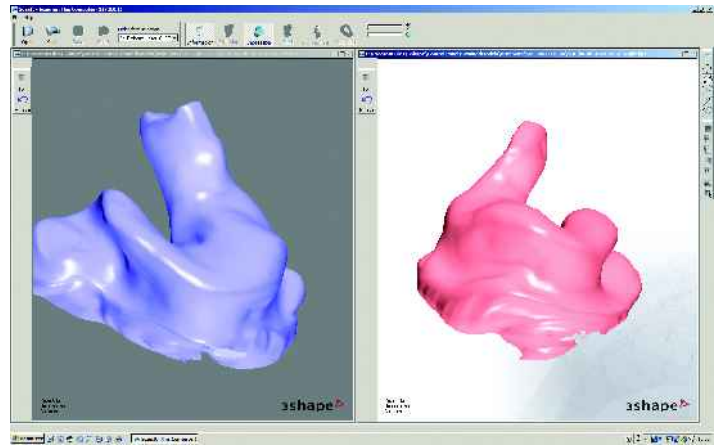

Apparition de la 2ème empreinte (droite).
Le scan des 2 empreintes.